

Telefonverzeichnis der Gemeinde Eitorf

Organisation	2
nach Bereichen sortiert	3
Alphabetisches Verzeichnis	8
Telefonverzeichnis der Außenstellen	12

Hausanschrift: Markt 1 - 53783 Eitorf
Postanschrift: Postfach 1164 - 53774 Eitorf
E-Mail-Adresse: buergermeister@eitorf.de
Internet: <http://www.eitorf.de>
Fon: 02243/89-0
Fax: 02243/89-179

Stand: 19.12.2017

Organisation

Stand: 01.10.2017

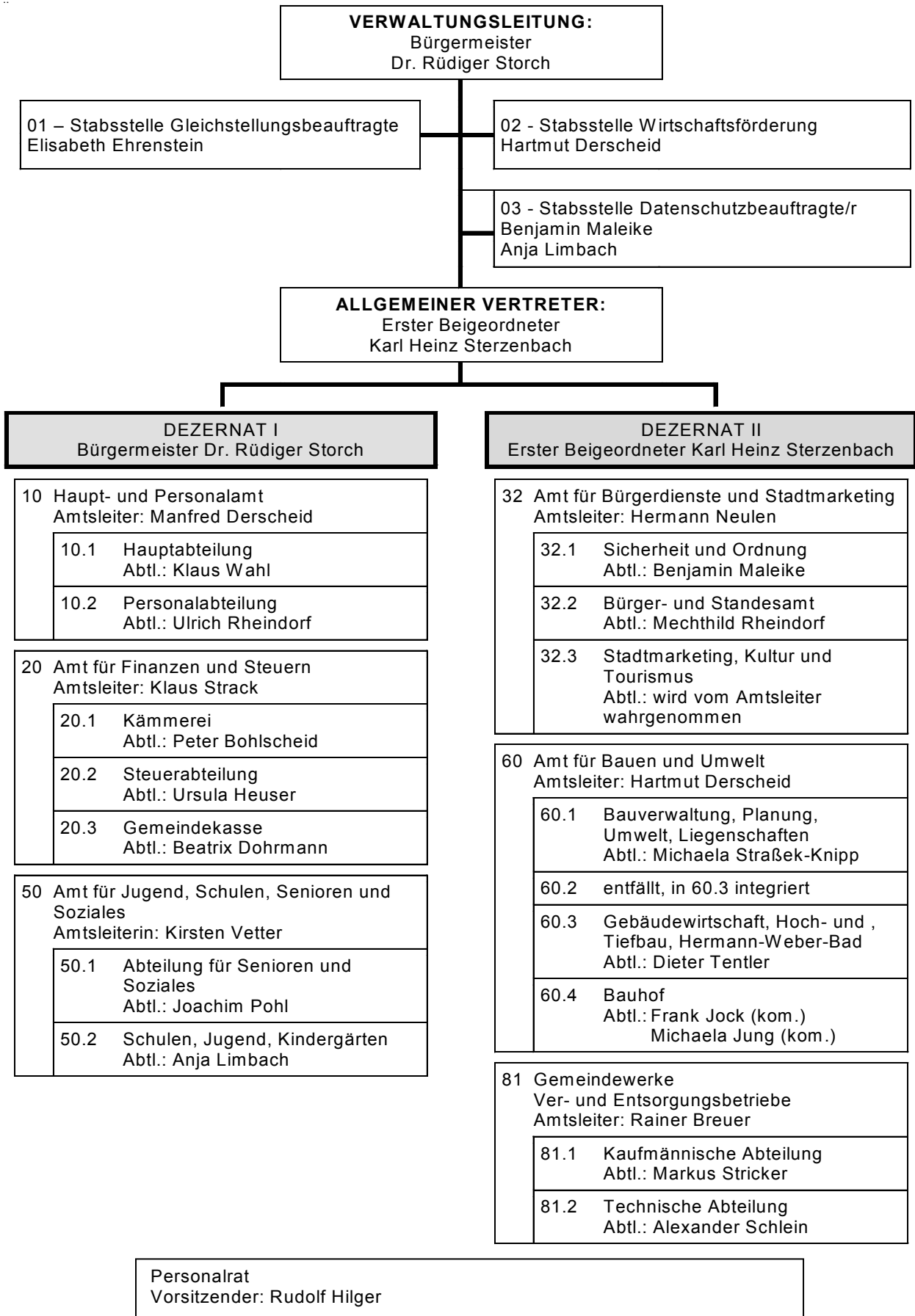

Nach Bereichen sortiertes Telefonverzeichnis

Nachname	Vorname	Zimmer	02243/89-(0)
<u>Dezernate</u>			
Bürgermeister			
Storch	Dr. Rüdiger	304	173
Erster Beigeordneter			
Sterzenbach	Karl Heinz	302	174
Vorzimmer			
Flury	Grit	303	172
Schröder	Tanja	303	175
<u>Gleichstellung</u>			
Gleichstellungsbeauftragte			
Ehrenstein	Elisabeth	215	149
<u>Wirtschaftsförderung</u>			
Stabsstellenleiter			
Derscheid	Hartmut	207	215
Stabsstelle Wirtschaftsförderung			
Engels	Tobias	208	146
<u>Datenschutzbeauftragte/r</u>			
DS1 - Datenschutzbeauftragter			
Maleike	Benjamin	005	132
DS2 - stv. Datenschutzbeauftragte			
Limbach	Anja	106	187
<u>Haupt- und Personalamt</u>			
Amtsleiter			
Derscheid	Manfred	305	151
10.1 - Hauptabteilung			
Giersig	Barthel	211	162
Klein	Heiko	212	163
Kluth	Sabine	211	164
Löhr	Karola	001	230
Michels	Wilma	005	131
Pritz	Ute	001	230
Schillert	Anna	001	230
Wahl	Klaus	210	165
10.2 - Personalabteilung			
Ehrenstein	Elisabeth	215	149
Rheindorf	Ulrich	215	148
10.2.A - Auszubildende			
Feld	Laura		89-0
Güth	David	212	242
Pöpping	Marcus		89-0
Schmidt	Marc		89-0
Springer	Aline		89-0
Weller	Caroline		89-0

Nach Bereichen sortiertes Telefonverzeichnis

Nachname	Vorname	Zimmer	02243/89-(0)
-----------------	----------------	---------------	---------------------

Amt für Finanzen und Steuern**Amtsleiter**

Strack	Klaus	111	139
--------	-------	-----	-----

20.1 - Kämmerei

Bohlscheid	Peter	113	143
Kümpel	Ines	112	142
Schöll	Beate	112	141

20.2 - Steuerabteilung

Heuser	Ursula	014	134
Schmidt	Bernd	013	136
Wahl	Brigitte	013	135

20.3 - Gemeindekasse

Bauduin	Christian	108	103
Brieden	Helmut	108	102
Brückenhaus	Andrea	107	104
Buslap	Elke	108	103
Dohrmann	Beatrix	110/108	105
Dohrmann-Joest	Elke	107	109
Mühlig	Steffen	108	103

Amt für Bürgerdienste und Stadtmarketing**Amtsleiter**

Neulen	Hermann	015	133
--------	---------	-----	-----

32.1 - Sicherheit und Ordnung

Bensberg	Jürgen	Feuerwehr	8477885
Dericks	Verena	007	112
Gewohn	Birgit	007	110
Isenhardt	Yvonne	16	186
Kappenstein	Sascha	007	113
Maleike	Benjamin	016	121
Schneider	Sascha	Feuerwehr	8477886

32.2 - Bürger- und Standesamt

Ergen	Cemal	008	115
Kötting	Andreas	012	117
Rheindorf	Mechthild	011	118
Sauerland	Mario	010/012	114/119
Stiel	Christian	009	116

32.3 - Stadtmarketing, Kultur und Tourismus

Fleischhauer	Patricia	405	213
Hasan	Belgin	003	111
Kisteneich	Barbara	003	153
Schug	Hannelore	004	185

32.3.B - Bibliothek

Honnef	Jeannette	Bibliothek	80379
Remter	Birgit	Bibliothek	80379

Nach Bereichen sortiertes Telefonverzeichnis

Nachname	Vorname	Zimmer	02243/89-(0)
-----------------	----------------	---------------	---------------------

Amt für Jugend, Schulen, Senioren und Soziales**Amtsleiterin**

Vetter	Kirsten	103	108
--------	---------	-----	-----

50.1 - Abteilung für Senioren und Soziales

Berger	Sabine	104	107
Denzer	Renate	101	129
Fahland	Sabine	104	106
Kampas	Susanne	102	145
Müller	Wolfgang	100	126
Pohl	Joachim	102	128
Schöneberg	Martina	100	127

50.2 - Schulen, Jugend, Kindergärten

Limbach	Anja	106	187
Schmidt	Beate	105	184
Thimm	Doris	105	183

50.2.J - Jugendcafe

Grams	Jessica	Jugendcafe	2558
Nolden	Thomas	Jugendcafe	2558
Stauber	Karin	Jugendcafe	2558

50.2.S - Schulen

Alatas	Bediha	Gymnasium	9215-10
Berger	Heike	SekSch	9211-11
Hagen	Anna	GS Alz-Mühl	9213-12/6422
Hilger	Monika	Gymnasium	9215-10
Lammerding	Martina	GS E/GS H	9212-10/921620
Merten	Stefanie	Gymnasium	9215-10
Stein	Petra	Gymnasium	9215-10

Amt für Bauen und Umwelt**Amtsleiter**

Derscheid	Hartmut	207	215
-----------	---------	-----	-----

60.1 - Bauverwaltung, Planung, Umwelt, Liegenschaften

Freiburg	Josef-Matthias	205	156
Koch	Katrin	203	154
Meo	Jörg	206	217
Straßek-Knipp	Michaela	204	147

60.3 - Gebäudewirtschaft, Hoch- und Tiefbau, Hermann-Weber-Bad

Böhme	Richard	200	160
Brieden	Ursula	200	137
Jung	Michaela	201	152
Kröhne	Hanns-Friedrich	202	161
Quadt	Christina	209	144
Seifert	Christina	209	157
Tentler	Dieter	201	138

Nach Bereichen sortiertes Telefonverzeichnis

Nachname	Vorname	Zimmer	02243/89-(0)
-----------------	----------------	---------------	---------------------

60.4 - Bauhof

Bohlscheid	Stephan	Bauhof	188
Jock	Frank	Bauhof	191
Jung	Michaela	Bauhof	189
Müller	Annette	Bauhof	191

Gemeindewerke - Ver- und Entsorgungsbetriebe**Amtsleiter**

Breuer	Rainer	404	205
--------	--------	-----	-----

81.1 - Kaufmännische- und Verwaltungsabteilung

Koch	Anja	403	206
Rözel	Michael	401	207
Stricker	Markus	400	201
Wolff	Jutta	403	211
Zimmermann	Andrea	401	159

81.2 - Technische Abteilung

Ottersbach	Rainer	408	209
Schlein	Alexander	406	212
Topiarz	Marc	408	203

81.K - Klärwerk

Müller	Günther	KW	9119810
--------	---------	----	---------

81.W - Wasserwerk

Ersfeld	Rainer	WW	192
---------	--------	----	-----

Personalvertretung**Personalratsvorsitzender**

Hilger	Rudolf	005	150
--------	--------	-----	-----

Personalratsmitglieder

Bohlscheid	Peter	113	143
Kötting	Andreas	012	117
Rösgen	Robert	Bau	191
Schmitz	Hans-Peter	-	-
Tentler	Dieter	201	138
Wilhelm	Hans-Walter	Bau/Fried.	6880

Schwerbehindertenvertretung

Kappenstein	Sascha	007	113
Kötting	Andreas	012	117

Nach Bereichen sortiertes Telefonverzeichnis

Nachname	Vorname	Zimmer	02243/89-(0)
<u>Sonstige Anschlüsse</u>			
Sonderanschlüsse			
Aufzug			166
Datenschutzbeauftragter	Mi. 10-12 + 14-15.30 Uhr	006	132
Freiwilligen Agentur	Mo. 10:00-12:00 Uhr	006	132
Großer Sitzungssaal		109	168
Keller			167
Kleiner Sitzungssaal		301	177
Rentenberatung - Bernd Knipp	Sprechzeiten nach Terminvereinbarung	006	132
Rentenberatung - Wilma Michels	Sprechzeiten nach Terminvereinbarung	006	131
Trauzimmer / Konferenzzimmer		300	176
Telefaxanschlüsse			
Gemeinde Eitorf - Bauhof			273
Gemeinde Eitorf - Bürger-/Standesamt			224
Gemeinde Eitorf - Poststelle			179
Gemeinde Eitorf - Sozialamt			226
Gemeindewerke - Klärwerk			3016
Gemeindewerke - Verwaltung			219
Gemeindewerke - Wasserwerk			181

Alphabetisches Telefonverzeichnis der Gemeinde Eitorf

Abteilung	Zimmer	Nachname	Vorname	02243/89-(0)
A				
50.2.S	Gymnasium	Alatas	Bediha	9215-10
B				
20.3	108	Bauduin	Christian	103
32.1	Feuerwehr	Bensberg	Jürgen	8477885
50.2.S	SekSch	Berger	Heike	9211-11
50.1	104	Berger	Sabine	107
20.1	113	Bohlscheid	Peter	143
60.4	Bauhof	Bohlscheid	Stephan	188
60.3	200	Böhme	Richard	160
81	404	Breuer	Rainer	205
20.3	108	Brieden	Helmut	102
60.3	200	Brieden	Ursula	137
20.3	107	Brückenhaus	Andrea	104
20.3	108	Buslap	Elke	103
D				
50.1	101	Denzer	Renate	129
32.1	007	Dericks	Verena	112
60	207	Derscheid	Hartmut	215
10	305	Derscheid	Manfred	151
20.3	110/108	Dohrmann	Beatrix	105
20.3	107	Dohrmann-Joest	Elke	109
E				
10.2	215	Ehrenstein	Elisabeth	149
W2	208	Engels	Tobias	146
32.2	008	Ergen	Cemal	115
81.W	WW	Ersfeld	Rainer	192
F				
50.1	104	Fahland	Sabine	106
32.3	405	Fleischhauer	Patricia	213
VZ	303	Flury	Grit	172
60.1	205	Freiburg	Josef-Matthias	156
G				
32.1	007	Gewohn	Birgit	110
10.1	211	Giersig	Barthel	162
50.2.J	Jugendcafe	Grams	Jessica	2558
10.2.A	212	Güth	David	242

Alphabetisches Telefonverzeichnis der Gemeinde Eitorf

Abteilung	Zimmer	Nachname	Vorname	02243/89-(0)
H				
50.2.S	GS Alz-Mühl	Hagen	Anna	9213-12/6422
32.3	003	Hasan	Belgin	111
20.2	014	Heuser	Ursula	134
50.2.S	Gymnasium	Hilger	Monika	9215-10
PR	005	Hilger	Rudolf	150
32.3.B	Bibliothek	Honnef	Jeannette	80379
I				
32.1	16	Isenhardt	Yvonne	186
J				
60.4	Bauhof	Jock	Frank	191
60.3/4	201/Bauhof	Jung	Michaela	152/189
K				
50.1	102	Kampas	Susanne	145
32.1	007	Kappenstein	Sascha	113
32.3	003	Kisteneich	Barbara	153
10.1	212	Klein	Heiko	163
10.1	211	Kluth	Sabine	164
81.1	403	Koch	Anja	206
60.1	203	Koch	Katrin	154
32.2	012	Kötting	Andreas	117
60.3	202	Kröhne	Hanns-Friedrich	161
20.1	112	Kümpel	Ines	142
L				
50.2.S	GS E/GS H	Lammerding	Martina	9212-10/921620
50/DS	106	Limbach	Anja	187
10.1	001	Löhr	Karola	230
M				
32/DS	016/005	Maleike	Benjamin	121/132
60.1	206	Meo	Jörg	217
50.2.S	Gymnasium	Merten	Stefanie	9215-10
10.1	005	Michels	Wilma	131
20.3	108	Mühlig	Steffen	103
60.4	Bauhof	Müller	Annette	191
81.K	KW	Müller	Günther	9119810
50.1	100	Müller	Wolfgang	126

Alphabetisches Telefonverzeichnis der Gemeinde Eitorf

Abteilung	Zimmer	Nachname	Vorname	02243/89-(0)
-----------	--------	----------	---------	--------------

N

32	015	Neulen	Hermann	133
50.2.J	Jugendcafe	Nolden	Thomas	2558

O

81.2	408	Ottersbach	Rainer	209
------	-----	------------	--------	-----

P

50.1	102	Pohl	Joachim	128
10.1	001	Pritz	Ute	230

Q

60.3	209	Quadt	Christina	144
------	-----	-------	-----------	-----

R

32.3.B	Bibliothek	Remter	Birgit	80379
32.2	011	Rheindorf	Mechthild	118
10.2	215	Rheindorf	Ulrich	148
81.1	401	Rözel	Michael	207

S

32.2	010/012	Sauerland	Mario	114/119
10.1	001	Schillert	Anna	230
81.2	406	Schlein	Alexander	212
50.2	105	Schmidt	Beate	184
20.2	013	Schmidt	Bernd	136
32.1	Feuerwehr	Schneider	Sascha	8477886
20.1	112	Schöll	Beate	141
50.1	100	Schöneberg	Martina	127
VZ	303	Schröder	Tanja	175
32.3	004	Schug	Hannelore	185
60.3	209	Seifert	Christina	157
50.2.J	Jugendcafe	Stauber	Karin	2558
50.2.S	Gymnasium	Stein	Petra	9215-10
EB	302	Sterzenbach	Karl Heinz	174
32.2	009	Stiel	Christian	116
BM	304	Storch	Dr. Rüdiger	173
20	111	Strack	Klaus	139
60.1	204	Straßek-Knipp	Michaela	147
81.1	400	Stricker	Markus	201

T

60.3	201	Tentler	Dieter	138
------	-----	---------	--------	-----

Alphabetisches Telefonverzeichnis der Gemeinde Eitorf

Abteilung	Zimmer	Nachname	Vorname	02243/89-(0)
50.2	105	Thimm	Doris	183
81.2	408	Topiarz	Marc	203
V				
50	103	Vetter	Kirsten	108
W				
20.2	013	Wahl	Brigitte	135
10.1	210	Wahl	Klaus	165
81.1	403	Wolff	Jutta	211
Z				
81.1	401	Zimmermann	Andrea	159

Telefonverzeichnis der Außenstellen der Gemeinde Eitorf

Name	Vorname	Bemerkungen	Fon	Fax
Friedhof, Lascheider Weg 10				
Schwellenbach	Dieter		6880	
Gemeindebauhof, Schulgasse			89-189	89-273
Bohlscheid	Stephan		89188	
Jock	Frank		89191	
Jung	Michaela			
Müller	Annette		89191	
Werkstatt			89190	
Klärwerk (Entsorgungsbetrieb), Im Sand			9119810	3016
Müller	Günther		9119810	
Störfall	6Ct. je Anruf		018022/53783	
Wasserwerk (Versorgungsbetrieb), Schulgasse			89-192	89-181
Ersfeld	Rainer		89192	
Störfall	6Ct. je Anruf		018022/53783	
Bürgerzentrum, Bahnhofstraße 19			2918	
Feuerwehr, Brückenstr. 27			847788-0	847788-9
Bensberg	Jürgen		8477885	
Schneider	Sascha		8477886	
Gemeindebibliothek, Siegstr. 63			80379	9295923
Honnef	Jeannette		80379	
Remter	Birgit		80379	
Hermann-Weber-Bad, Am Eichelkamp 14			92305-0	92305-9
Jugendcafe, Am Eichelkamp 6			2558	910747
Grams	Jessica		2558	
Nolden	Thomas		2558	
Stauber	Karin		2558	
Theater am Park, Brückenstr. 31			2425	
Gemeinschaftsgrundschule Alzenbach-Mühleip, Standort Alzenbach, Canisiusstr. 61			6422	843810
Hagen	Anna	Sekretärin	6422	
Hausmeister			6422	
Paul	Dörthe	Konrektorin	6422	
Radwan	Tanja	Schulleiterin	6422	
Gemeinschaftsgrundschule Alzenbach-Mühleip, Teilstandort Mühleip, Linkenbacher Str. 13			9213-0	9213-15
Hagen	Anna	Sekretärin	9213-12	
Hausmeister			9213-12	
Lehrerzimmer			9213-13	
Radwan	Tanja	Schulleiterin	9213-11	
Sporthalle			9213-40	

Telefonverzeichnis der Außenstellen der Gemeinde Eitorf

Name	Vorname	Bemerkungen	Fon	Fax
Gemeinschaftsgrundschule Eitorf, Standort Eitorf, Brückenstr. 18			9212-0	9212-15
Betreuung OGS			9212-30	
Hausmeister			9212-19	
Kocea	Boris	Schulleiter	9212-20	
Lammerding	Martina	Sekretärin	9212-10	
Lehrerzimmer			9212-25	
Scholz	Karen	Konrektorin	9212-21	
Gemeinschaftsgrundschule Eitorf, Teilstandort Harmonie, St.-Martins-Weg 5			912620	912622
Hausmeister			912620	
Lammerding	Martina	Sekretärin	912620	
Schulleitung	Büro		912620	
Sekundarschule Eitorf - Schule an der Sieg, Brückenstr. 60			9211-0	9211-15
Berger	Heike	Sekretärin	9211-11	
Engländer-Klein	Marianne	Schulleiterin	9211-30	
Hausmeister			9211-19	
Wedding	Peter	Konrektor	9211-31	
Siegtal-Gymnasium, Am Eichelkamp 8			9215-0	9215-15
Hausmeister			9215-19	
Jacob	Gabriele	Konrektorin	9215-21	
Lehrerzimmer		Oberstufe	9215-26	
Lehrerzimmer			9215-25	
Philipps	Dagmar	Schulleiterin	9215-20	
Sekretariat			9215-10	
Sporthalle			9215-30	
Siegparkhalle, Brückenstr. 60A			89-196	
Sporthalle Gymnasium, Am Eichelkamp 10			9215-30	
Sporthalle Mühleip, Linkenbacher Straße			9213-14	